Rauv.
panels

# Nowy wygląd Twoich ścian

Wodoodporne panele ścienne
do każdego projektu i stylu

Odkryj Swoje ściany z **Rauv. panels**

# Podróż po produktach Rauv. panels


01. Czym jest Rauv. panels 6

02. Konstrukcja 10

03. RCB kontra SPC 12

04. Kolekcje 14

05. Zastosowanie 24

06. Montaż 28

Rauv. panels

B56 Darwin | Masiv XL 900mm x 2600mm

# .01 Czym jest Rauv. panels

Pragniesz odświeżyć Swoje ściany w łatwy i szybki sposób?

Nasze panele Rauv. panels zamontujesz w każdym pomieszczeniu bez usuwania istniejących starych pokryć ściennych. Wykorzystaj potencjał każdego pomieszczenia z wyjątkową finezją i wysokim poziomem wykończenia.

869 Baeza | Masiv XL 900mm x 2600mm

031 Paros | Masiv XL 900mm x 2600mm

# 100% wodoodporne panele ścienne

- bez zmartwień!

Pragniesz odmienić wygląd swojego wnętrza? To możliwe! Dzięki Rauv. panels przeprowadzisz metamorfozę ścian bez usuwania istniejących płytek i starych pokryć.

Unikalna kompozycja PVC gwarantuje odporność na promieniowane UV i wodę. Panele są ekstremalnie łatwe w instalacji i wytrzymałe na długie lata.

# .02 Konstrukcja

Rauv. panels to nie tylko ładny wygląd. Rauv. panels to również sprawdzona, trwała i wytrzymała konstrukcja, która dzięki swoim właściwościom będzie Ci służyć przez wiele lat. Każda płyta ma jedynie 5mm grubości.

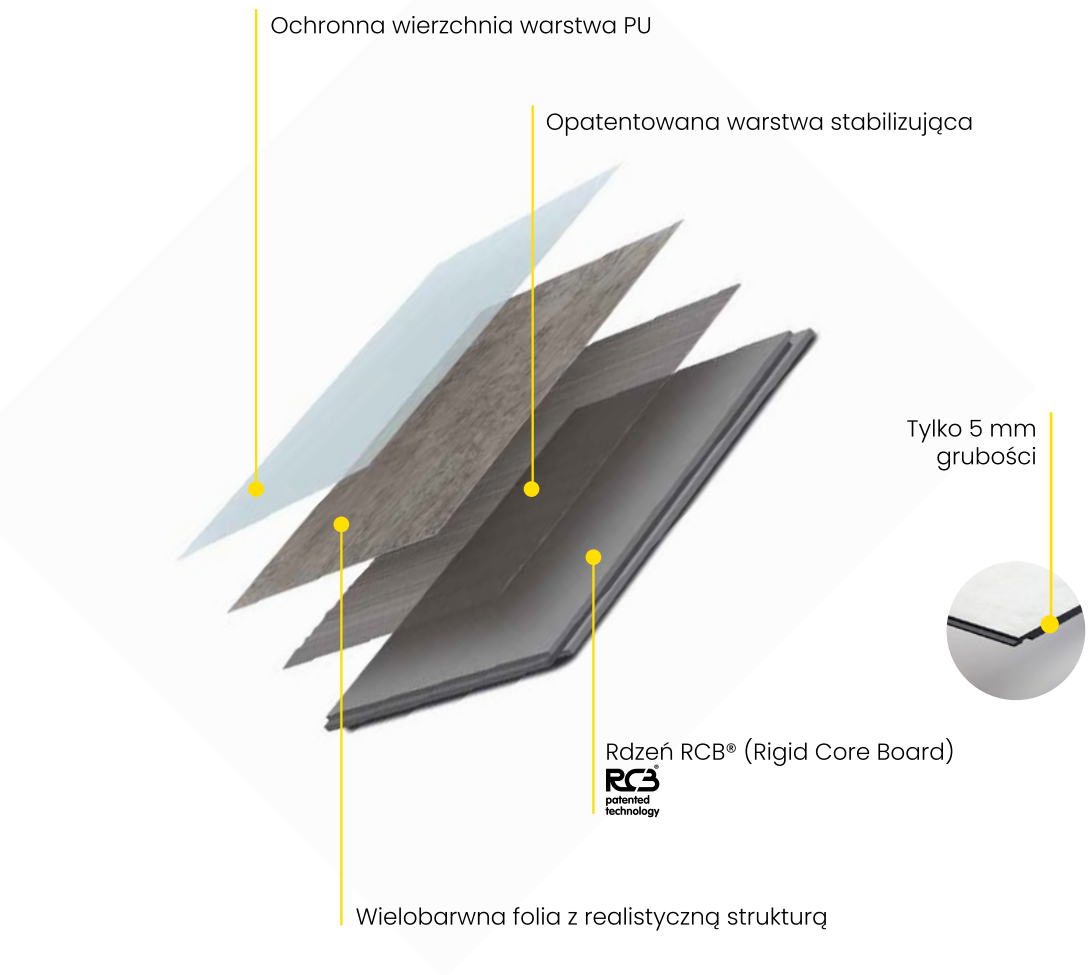


Płyty Rauv. panels są niezwykle elastyczne

# Tylko 4 warstwy, a tyle zalet

## Wierzchnia wastwa PU

To wierzchnia, trwała warstwa z poliuretanu, która stanowi ochronę dla całej płyty. Jest w pełni odporna na działanie wody i promieni UV.

## Powierzchnia dekoracyjna

Wielobarwna folia z realistyczną strukturą jest zintegrowana fabrycznie z pozostałymi warstwami płyty. Dekory do złudzenia przypominają powierzchnie betonowe, kamienne i marmurowe.

## Warstwa stabilizująca

To opatentowana i sprawdzona technologia zapewniająca płytom Rauv. panels nadzywczajną trwałość i wytrzymałość przy zachowaniu minimalnej grubości i wagi.

## Rdzeń RCB®

To niezwykle odporny i lekki  rdzeń, będący bazą całej konstrukcji. Opatentowana technologia RCB® zapewnia stabilność płyty i jej trwałość przez długie lata.

**Każda z warstw może być poddana 100% recyklingowi, aby możliwie ograniczyć nową produkcję i generowany przez nią ślad węglowy.**

# .03 RCB® kontra SPC, WPC...

## RCB®

**RCB® (Rigid Core Board)**

Materiał bazowy to powlekane tworzywo o małej ziarnistości, co gwarantuje zwiększoną odporność na wilgoć

Rdzeń RCB charakturyzuje mała waga

Dekor fabrycznie wtapiany w rdzeń, co eliminuje możliwość rozwarstwienia

Napięcie 0,1%- minialne, eliminujące reakcję tworzywa na temperaturę

## SPC

**SPC (Stone Polymer Composite)**

Materiał bazowy to niepowlekane tworzywo o dużej ziarnistości, znacznie mniej odporne na wilgoć

Waga płyty większa niż w przypadku RCB®

Dekor klejony na rdzeniu - zwiększone ryzyko rozwarstwienia płyty

Napięcie 0,3% - 0,6% (wysokie), co może powodować reakcję płyty na wyższe temperatury

Płyta pomimo ciągłego narażenia na wodę pozostaje nierozwarstwiona.

**Rozwarstwienie płyty to nie tylko utrata estetycznego wyglądu, to również powstanie szczeliny, w której gromadzi się woda i wilgoć, generujące z czasem nieprzyjemny zapach.**

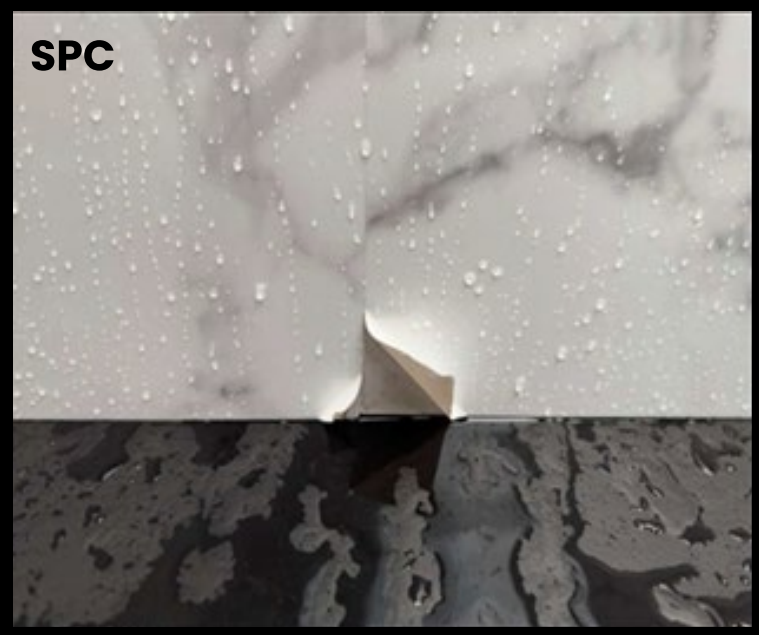


Niewłaściwy montaż może doprowadzić do rozwarstwienia się klejonej warstwy.

# .04 Kolekcje

Beton? Marmur? Kamień? Duża płyta? A może rozmiar XXL?

Rauv. panels to aż 26 dekorów w 2 wariantach wykończenia powierzchni i w 3 uniwersalnych rozmiarach. Panele oferują zarówno naturlane, marmurowe i kamienne struktury, jak i nowoczesne betonowe wykończenia. Począwszy od głębokiego matu, po wysoki połysk powierzchnie Rauv Panels zachwycają swoją elegancją. Dzięki ponadczasowym teksturom, płyty wkomponują się w każdy rodzaj wnętrz od nowoczesnych projektów po te bardziej klasyczne.



## Format XL

B97 Boulia | Masiv XL 900mm x 2600mm

## Format płytki

B59 Derby | Masq Tiles 650mm x 375mm

## Format XXL

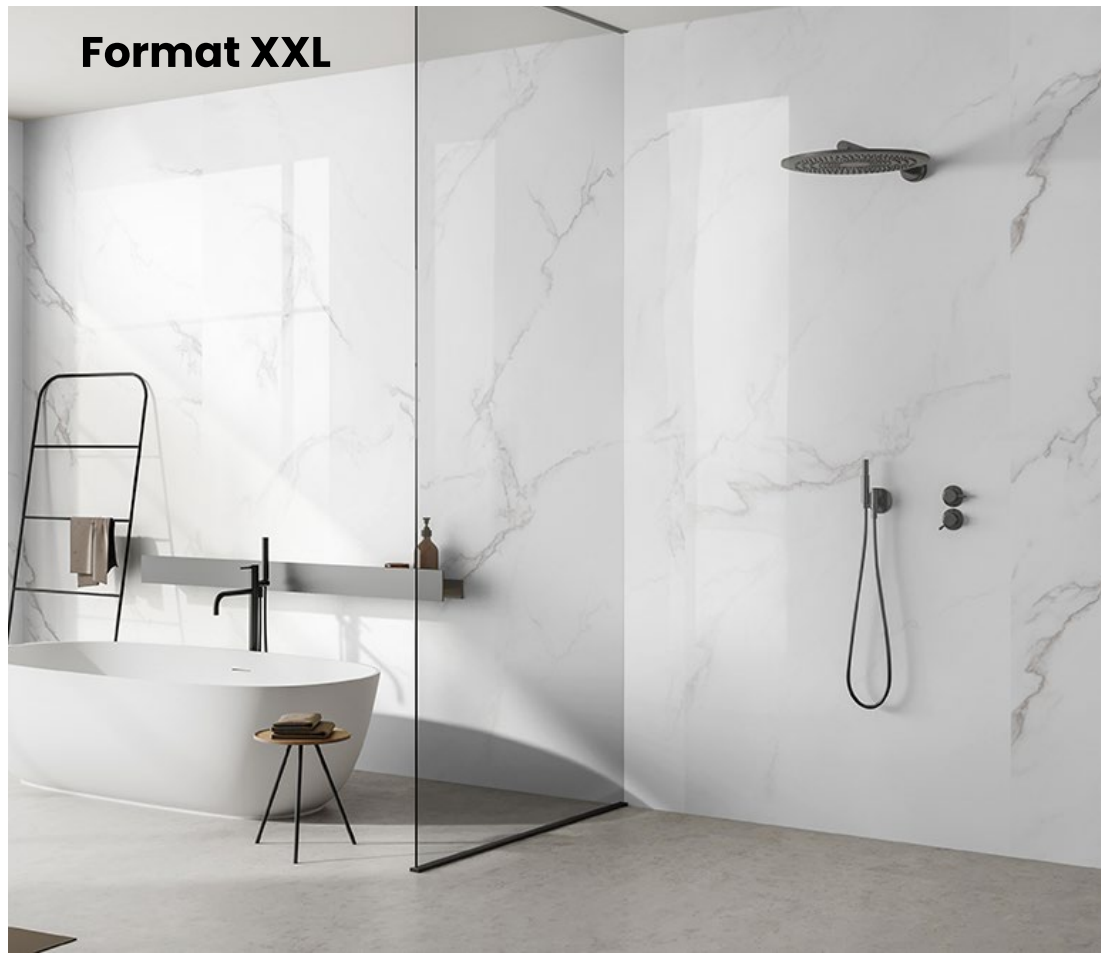

B29 Tanami | Masiv XXL 1200mm x 2600mm

A53 Zanzibar MAT

A51 Shanghai MAT

911 Liverpool MAT

B29 Tanami GLOSS

B57 Wiluna GLOSS

B97 Boulia GLOSS

B60 Marla GLOSS

B55 Yulara GLOSS


B59 Derby GLOSS

B56 Darwin GLOSS


868 Ubeda MAT

869 Baeza MAT

A 52 Colima MAT




030 Foca MAT

031 Paros MAT

032 Alanya MAT

915 Kampala MAT

916 Seatle MAT

918 Hanoi MAT

A72 Sarti MAT

A93 Ampara MAT

B35 Corabia MAT

B07 Vilnius MAT


B87 Tuzla MAT

B91 Kamina MAT


B98 Trento MAT

# Dlaczego duży format?

Wyjątkowość i elegancja!

911 Liverpool | Masiv XL 900mm x 2600mm

# Duży format czy płytka?

B29 Tanami | Masq Tiles 650mm x 375mm

B29 Tanami | Masiv XL 900mm x 2600mm

## Wybór należy do Ciebie!

# Duet idealny

Połącz formaty bez ryzyka!

B29 Tanami | Masq Tiles 650mm x 375mm | Masiv XL 900mm x 2600mm

# .05 Zastosowanie

Dzięki nowatorskiej technologii Rauv. panels stanowią doskonałe rozwiązanie do wielu budynków i pomieszczeń, zarówno mieszkalnych jak i użytkowych. Dzięki niskiej wadze, rozmiarom, łatwości i szybkości montażu w mgnieniu oka pozwolą odświeżyć Twoje wnętrze lub zrealizować Twoją inwestycję.

## Rauv. panels wykorzystasz:

- **Do wykończenia ścian w wilgotnych pomieszczeniach takich jak łazienki, kuchnie, WC czy strefy prysznicowe**
- **Do renowacji starych ścian, bez konieczności demontażu starych płytek i zniszczonych pokryć ściennych**
- **W nowym budownictwie - dzięki szybkim sposobom montażu i znacznie łatwiejszej logistyce transportowej**
- **W budownictwie domów z prefabrykatów - dzięki wadze niższej niż standardowe płytki ceramiczne**
- **W komercyjnych inwestycjach takich jak galerie, biura, butiki - dzięki zwiększonej trwałości i łatwości w czyszczeniu**
- **W domkach letniskowych i domach mobilnych, w których konstrukcja często ogranicza wykorzystanie tradycyjnych materiałów**

B55 Yulara | Masiv XL 900mm x 2600mm

032 Alanya | Masiv XL 900 x 2600 mm

A52 Colima | Masiv XL 900 x 2600 mm

# .06 Montaż

Panele dzięki swojej wadze oraz zastosowanym technologiom są niezwykle łatwe i przede wszystkim szybkie w montażu. Nie wymagają specjalistycznych narzędzi, a ich montaż może odbyć się bezpośrednio na starej odtłuszczonej i umytej powerzchni. Łączenie na pióro-wpust znacznie przyspiesza instalację oraz niweluje wszelkie różnice wysokości na powierzchni. Montaż płyty może być wykonany z użyciem kleju montażowego dobrej jakości.

## Różne metody cięcia płyt

Nożyk

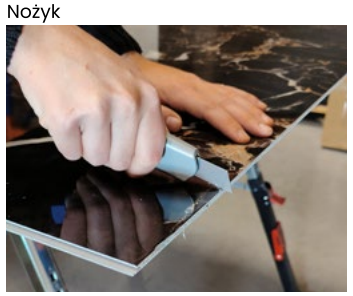

Piła ręczna

Piła elektryczna

Filmy instruktażowe na
**www.rauv-panels.pl**



# To banalnie proste!

## Podłoże

Płyty Rauv. panels nadają się zarówno to montażu w nowym budownictwie jak i do montażu na starym podłożu. Wymagane jest, aby powierzchnia do której klejona jest płyta była wolna od wilgoci i tłuszczu.

## Pióro-wpust

Wszystkie płyty Rauv. panels łączone są techniką pióro-wpust, co znacznie ułatwia i przyspiesza ich montaż. Płyty można łączyć „seamless" nie pozostawiając żadnej szczeliny lub wybrać wersję z v-fugą.

## Waga

Największy rozmiar Masiv XXL to jedynie 25kg, co jest wagą nieosiągalną wśród alternatywnych płyt ceramicznych o tym samym rozmiarze.

## Wytrzymałość

Dzięki konstrukcji z tworzyw płyta jest lekka, wytrzymała i sprężysta. Jest znacznie łatwiejsza w transporcie niż ciężkie ceramiczne płyty. Wykorzystywany podczas produkcji proces technologiczny (termiczny) znacznie utwardza płytę, nie wpływając na jej kruchość.

## Prosta obróbka

Rauv. panels można ciąć przy pomocy nożyka z ostrzem wolframowym, piły ręcznej, bądź piły tarczowej. W płycie z łatwością wytniemy i nawiercimy wszelkie niezbędne otwory pod półki czy gniazda elektyczne.

A51 Shanghai | Masiv XL 900mm x 2600 mm



# Eleganckie wykończenie

## Profile wykończeniowe

Nasze wysokiej jakości profile aluminiowe uzupełniają elegancki efekt końcowy. Ich anodowana powierzchnia zapewnia nowoczesny wygląd i zwiększa wytrzymałość.

### Profile wykończeniowe U

Do wykończenia krawędzi płyty lub do dokładnego połączenia ścianyy z płytą

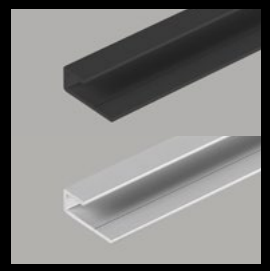

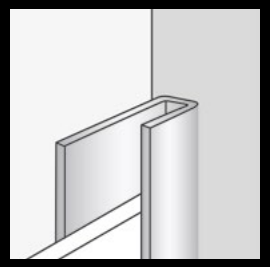

### Profil kątowy

Umożliwia idealnie równe łączenie płyt pod kątem prostym

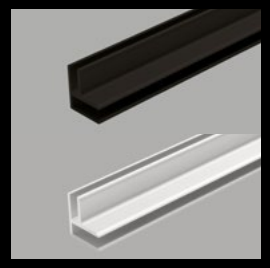

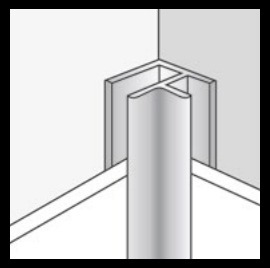

### Listwa kątowa

Umożliwia wykończenie łączenia dwóch płyt w narożniku

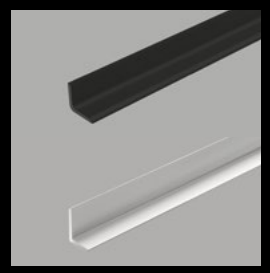

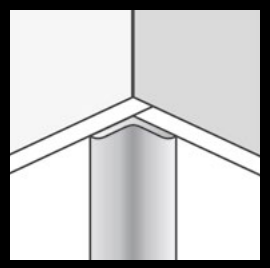

### Listwa narożnikowa

Umożliwa wykończenie krawędzi w przypadku otwartego łączenia z kolejną ścianą

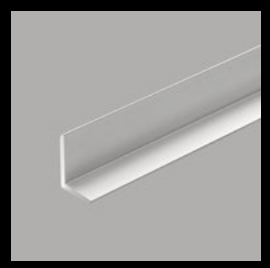

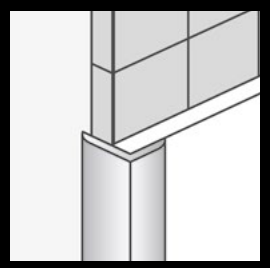

### Listwa startowa / Listwa podłogowa

Stanowi stabilną i równą podstawę do montażu płyty od podłoża lub od górnej krawędzi poprzedniej płyty

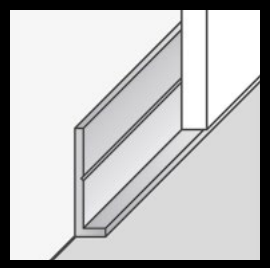

## Rauv Panels MAT

| Kolor | Oznaczenie | Masq Tiles 650 x 375mm | Masiv XL 900 x 2600mm | Masiv XL z V-Fugą | Masiv XXL 1200 x 2600mm |
|---|---|---|---|---|---|
| foca | 030 | • | • | | • |
| alanya | 032 | • | • | | • |
| ubeda | 868 | • | • | • | • |
| tuzla | B87 | • | • | • | • |
| kamina | B91 | • | • | | • |
| paros | 031 | • | • | | |
| baeza | 869 | • | • | | |
| liverpool | 911 | • | • | • | |
| kampala | 915 | • | • | • | |
| seattle | 916 | • | • | | |
| hanoi | 918 | • | • | • | |
| shangai | A51 | • | • | | |
| colima | A52 | • | • | • | |
| zanzibar | A53 | • | • | • | |
| sarti | A72 | • | • | | |
| ampara | A93 | • | • | | |
| vilnius | B07 | • | • | | |
| corabia | B35 | • | • | • | |
| trento | B98 | • | • | | |

## Rauv Panels GLOSS

| Kolor | Oznaczenie | Masq Tiles 650 x 375mm | Masiv XL 900 x 2600mm | Masiv XL z V-Fugą | Masiv XXL 1200 x 2600mm |
|---|---|---|---|---|---|
| tanami | B29 | • | • | | • |
| yulara | B55 | • | • | | |
| darwin | B56 | • | • | | |
| wiluna | B57 | • | • | | |
| derby | B59 | • | • | | |
| marla | B60 | • | • | | |
| boulia | B97 | • | • | | |

MADE IN EUROPE

@rauv.panels

@rauv.panels

**www.rauv-panels.pl**

# Benefity Rauv. panels

- **doskonałe zarówno do renowacji i nowych projektów**
- **instalacja na starej powierzchni, bez konieczności jej demontażu**
- **montaż bez grutowania, kurzu i w ciszy**
- **100% wodoodporne, odpowiednie do montażu pod prysznicem**
- **tylko 5mm grubości, a trwałość płytki ceramicznej**
- **ciepłe i przyjemne w dotyku**
- **unikatowy patent technologii RCB®**
- **4 razy szybsza instalacja w porównaniu do płytek cremicznych**
- **tańsza i bardziej bezpieczna alternatywa w porównaniu do dużych płyt ceramicznych**
- **bardzo szybka instalacja dzięki technologii pióro-wpust**

Rauv./ panels

B60 Marla | Masiv XL 900mm x 2600 mm